



# あいあいあい南大泉

Vol.44

練馬区南大泉 1-44-16

TEL/FAX: 03-6750-7081

URL: <http://tewotsunago.ciao.jp/>

Mail: [aiaiai-minami@jcom.home.ne.jp](mailto:aiaiai-minami@jcom.home.ne.jp)

※あいあいあい南大泉は練馬区の補助を受け、特定非営利活動法人手をつなごが運営しています

子育てのひろば「あいあいあい」は  
0～3歳の子どもと保護者のつどいのひろばです



あいあいあい 3つの『あい』の意味

ひとりひとりの「育ちあい」…子どもの持つ力を大切に  
みんなで一緒に「育てあい」…お互いに『愛』をつなげて  
地域の人たちの「支えあい」…世代を超えて見守りあう

## 2020年4月より



## あいあいあい南大泉の開所日が変更になります！

2020年3月まで

月・水・木

10:00～15:00



2020年4月1日より

# 月・火・水・木・金

# 10:00～15:00

※祝祭日・年末年始は休み

### ～一時預かりのご案内～

ひろば開催中の一時預かり事業も従来通り  
実施いたします。(要予約)

遊び慣れたひろばで、スタッフがお子さん  
をお預かりいたします。

(ひろばの利用登録が必要です)

お預かりの理由は問いません！

日々の育児負担の軽減に、お気軽にご利用  
ください。

☆利用料:1時間 1000円

その後30分ごとに500円



<お問い合わせ>

03-6750-7081

あいあいあい南大泉まで

4月よりひろばの開催日が週5日に増え、  
さらに利用していただきやすくなります。

これからも地域の親子に寄り添える温か  
いひろばとなるよう、気持ちを新たに頑  
張っていきますのでお気軽に遊びに来て  
くださいね。お待ちしております。

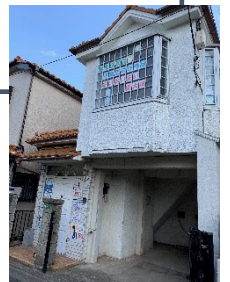



あいあいあい南大泉をご利用いただいているみなさんに  
当ひろばの感想をお聞きしました。



- 育児で気にかかることも気軽にスタッフの方やお母さん方に聞いて楽しく過ごせます。
- 生後5ヶ月から通ってます。子どもの小さな成長にも気付いて、一緒に喜んで下さるアットホームな雰囲気が大好きです。
- 月、水、木曜日は、あいあいあい南大泉が利用できて大変助かっています。
- 0歳から3歳まで様々なお子さんと交流でき、子どもにとっても良い刺激になるのでよく利用しています。
- スタッフさん方も親身に話を聞いて下さるので、利用しやすく通っています。
- あいあいあい南大泉がなかったらずっと家に子どもといて退屈していたかも？  
あいあいあい南大泉が大好きです！

たくさんの感想をありがとうございました。

来年度も皆様のご期待に添えるようスタッフ一同頑張ります。

※令和2年4月よりスタッフが代わります！よろしくお願ひします※

たくさんの方々との出会い・学び・笑いの場であった  
あい南を3月一杯で退職することになりました。お子  
さんの成長と一緒に感じる事ができ、とても幸せで  
した。すべての方々に感謝いたします。(渡辺 由美)

あい南に異動になりました板橋 ますみです。  
多くの新しい出会いを楽しみにしています。  
ホッと一息できるひろばと一緒に作っていき  
たいと思います。(板橋 ます美)

## 練馬区民設子育てのひろば **あいあいあい南大泉** ごあんない

住所：東京都練馬区南大泉 1-44-16

TEL：03-6750-7081

e-mail：aiaiai-minami@jcom.home.ne.jp

開催日：月～金（祝日はお休み）

時間：10:00～15:00

（ランチタイム：12時～13時

昼食はご持参下さい）

※3月はランチタイムがありません

対象者：0歳～3歳のお子さんとお保護者

利用料：無料

場所がわからないときはお気軽に  
03-6750-7081 までお電話ください

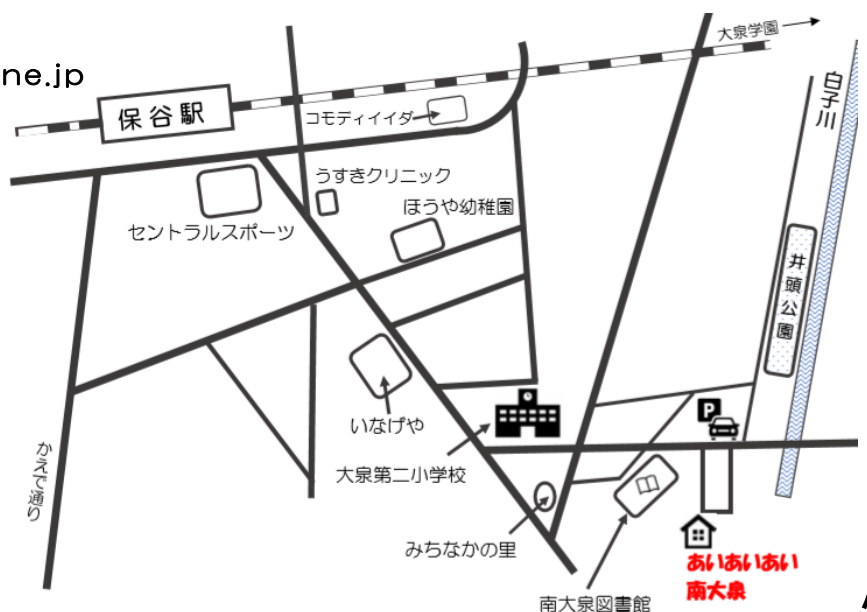

詳しくはこちらまで → <http://tewotsunago.ciao.jp/minami.html>